

PROGRAMA

de actores

● Del 13 al 28 de octubre.

16:00 – 18:30 H. CAMPEONATO DE BILLAR BOLA 8.

Todos los días excepto los sábados.

Lugar: Centro de día.



● Domingo 16 de octubre.

PRESENTACIÓN DEL 60 FESTIVAL NACIONAL DE FOLCLORE “ROSA DEL AZAFRÁN”.

PRESENTACIÓN DEL CALENDARIO CONMEMORATIVO DEL 60 ANIVERSARIO.

Lugar: Teatro D. Quijote de Consuegra

Hora: 12:00h



● Sábado 22 de octubre.

JORNADA DIOCESANA.

9:30 – 11:00 H. ACOGIDA.

11:00 H. Charla. Rector del santuario diocesano de los Sagrados Corazones.

11:45 H. Oración y conferencias:

13:00 H. Santa Misa, presidida por el Señor Arzobispo.

Lugar: Iglesia de San Juan Bautista

14:00 H. Comida y velada.

Lugar: Carpa de la Plaza de España

16:00 H. Acto Eucarístico y Mariano.

Lugar: Iglesia de San Juan, Calle Crespas, Plaza de Eustaquio Martín Palomino (Cuatro Esquinas), puente y paseo de Ramón y Cajal.

17:30 H. Salve y despedida.

Lugar: Iglesia de San Juan Bautista



40 JORNADA DIOCESANA
Apostolado de la Oración. Toledo.

**TOMAD, SEÑOR Y RECIBID...
A VOS, SEÑOR, LO TORNO**

CONSUEGRA, 22 DE OCTUBRE DE 2022

- De 9:30 a 11:00: acogida
- 11:00: Charla. Rector del Santuario diocesano de los Sagrados Corazones.
- 11:45: Oración y confesiones.
- 13:00: Sta. Misa, presidida por el Sr. Arzobispo.
- 14:00: Comida y velada.
- 16:00: Acto Eucarístico y Mariano.
- 17:30: Salve y despedida.

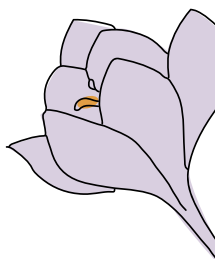

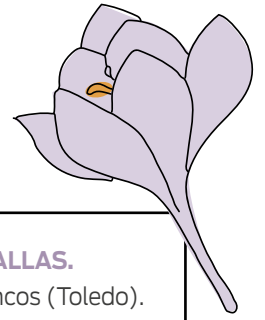

19:00H. CONCENTRACIÓN DE DULCINEA Y AUTORIDADES, en el ayuntamiento.

A continuación, desfile de la comitiva hasta el Teatro Auditorio Don Quijote.

19:30H. ACTO DE PROCLAMACIÓN DE DULCINEA 2022/2023

Evento presentado por Julio César Valle Perulero.

Actuación de las Escuelas de Danza Tradicional y grupo infantil de Coros y Danzas "Rosa del Azafrán" de Consuegra.

Lugar: Teatro Don Quijote.

Entrada: 1€.

(*) NOTA. Aforo limitado, para lo que será necesaria la retirada previa de entradas a través de la plataforma www.giglon.com

● Domingo 23 de octubre

9:00 H. CONCENTRACIÓN MOTERA. "LA BURRA DE SANCHO".

Parte de los beneficios irán destinados al estudio de la ELA (La Vida Es bELA y Fundación Luzón). Evento para moteros y no moteros. Inscripción in situ en el evento.

10:30h - Ruta exhibición "La burra de Sancho" por la localidad.

12:00h - Concierto de "Los Frailes" en la Plaza de los Cónsules.

Lugar: Plaza de los Cónsules.

12:30 – 14:00 h. IX ENCUENTRO DE RONDAS "ROSA DEL AZAFRÁN"

RONDA LA CONCILLA (Mota del Cuervo)

CUADRILLA DEL TÍO ROMÁN (Nerpio)

Lugar: Calle del Arco

19:00H. ENCUENTRO DE RONDALLAS.

Rondalla "El Junco y la Rueda". Yuncos (Toledo).

Rondalla "De la Amistad". Ocaña (Toledo).

Rondalla del Centro de Día. Consuegra (Toledo).

Lugar: Teatro Auditorio Don Quijote.

Entrada: 3€.

(*) NOTA. Aforo limitado, para lo que será necesaria la retirada previa de entradas a través de la plataforma www.giglon.com

● Viernes 28 de octubre

14:00H. CHUPINAZO ANUNCIADOR DE INICIO DE FIESTAS, desde el balcón principal del ayuntamiento y reparto de golosinas.

Lugar: Plaza de España.

Pregonero: Urbano Jiménez Soto

16:30H. CONCURSO LOCAL DE MONDA DEL AZAFRÁN en su categoría infantil.

Lugar: Antiguo Convento Padres Franciscanos. Inscripciones del 25 al 28 en las oficinas del ayuntamiento.

17:30H. CONCURSO LOCAL DE MONDA DEL AZAFRÁN. Categoría adultos.

Lugar: Antiguo Convento Padres Franciscanos. Inscripciones del 17 al 27 en las oficinas del ayuntamiento.

18:30H. INAUGURACIÓN DE LA EXPOSICIÓN DE PINTURA.

Escuela Municipal de Pintura de Consuegra.

Horario de la exposición: 10:00h a 14:00h y 15:30h a 19:30h.

Lugar: Edificio Escolar "San Gumersindo". Plaza de España.

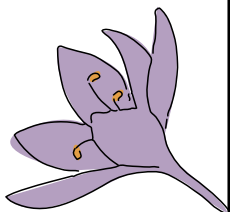



19:00H. INAUGURACIÓN DE LA FERIA DE MAQUINARIA AGRÍCOLA Y VEHÍCULOS, en el Paseo Ramón y Cajal.

20:00H. INAUGURACIÓN DE LA FERIA AGROALIMENTARIA, en la carpa ubicada en el Paseo Ramón y Cajal.

Horario de la carpa: Viernes de 19:00 a 22:00h. / Sábado y domingo de 11:30 a 22:00h.

 **Sábado 29 de octubre**

9:00H. Concurso Local de Habilidad con Tractor. Arada.

Lugar: Silo Monroy.

11:00H. RUTAS GUIADAS «Tierra de Azafrán».

Descubrir Consuegra es hacer un viaje en la tierra de Don Quijote, los campos de azafrán,

sus molinos de viento manchegos, el castillo de la Orden de San Juan y la Plaza de España, con su museo de arqueología te harán descubrir la historia y tradiciones de este lugar de La Mancha.

- Disponibles, previa reserva, todo el día.
- Mas info: www.consuegra.es
- Reservas por Whatsapp: 627905216
- E-mail: info@aytoconsuegra.es

10:30 H. XXV CERTAMEN DE GASTRONOMÍA ROSA DEL AZAFRÁN.

16:00H. CONCURSO PROVINCIAL DE MONDA DE LA ROSA DEL AZAFRÁN. Categoría Adultos.

Lugar: Antiguo Convento Padres Franciscanos. Inscripciones del 17 al 27 de octubre en las oficinas del ayuntamiento.

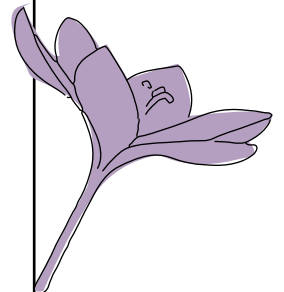

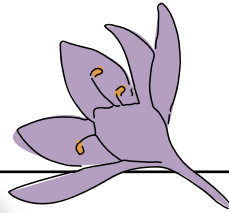

16:30 H. ACTUACIÓN A CARGO DE VITELA TEATRO en el molino de viento "Sancho".

17:00H. LVII MOLIENDA DE LA PAZ.

Con la intervención del Embajador Don Ion VÍLCU, director del Departamento de Miembros Afiliados de la Organización Mundial del Turismo (OMT)

Molienda dedicada al Festival Nacional de Folklore Rosa del Azafrán.

Muestra de folclore en el molino Bolero, tras la celebración de la Molienda de la Paz.

AIRES D' ANDRATX de Andratx (Mallorca)

EL REDOBLE de Cáceres

DON SANCHO de Zamora

ROSA DEL AZAFRÁN de Consuegra (Toledo)

Lugar: Molino Bolero

Hora: a partir de las 17:30h, una vez Finalizada la Molienda de la Paz

20:00H. PREGÓN DE EXALTACIÓN MANCHEGA

Intervención del Embajador Don Ion VÍLCU, director del Departamento de Miembros Afiliados de la Organización Mundial del Turismo (OMT) PREGÓN Y ACTO DE EXALTACIÓN MANCHEGA, a cargo de Don Pablo Ruíz Gervás.

Lugar: Teatro "Don Quijote"

Actuación musical de cierre del evento.

(*) NOTA. Aforo limitado, para lo que será necesaria la retirada previa de entradas a través de la plataforma www.giglon.com

20:00H AZAFRÁN ROCK FEST.

Lugar: Plaza de Toros de Consuegra.

Venta de entradas en www.giglon.com

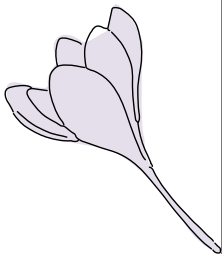



● Domingo 30 de octubre

09:00H. DIANA FLOREADA, a cargo de la Banda Municipal de Música.

11:00H Concurso Local de Habilidad con Tractor (Remolque)

Lugar: El "Campillo".

11:00H. RUTAS GUIADAS «Tierra de Azafrán».

Descubrir Consuegra es hacer un viaje en la tierra de Don Quijote, los campos de azafrán, sus molinos de viento manchegos, el castillo de la Orden de San Juan y la Plaza de España, con su museo de arqueología te harán descubrir la historia y tradiciones de este lugar de La Mancha.

- Disponibles, previa reserva, todo el día.
- Mas info: www.consuegra.es
- Reservas por Whatsapp: 627905216
- E-mail: info@aytoconsuegra.es

11:00H. RECEPCIÓN DE LOS GRUPOS PARTICIPANTES EN EL 60 FESTIVAL NACIONAL DE FOLCLORE, en el salón de plenos del ayuntamiento, por parte de Autoridades y Dulcinea.

Lugar: Salón de Plenos del Ayuntamiento.

11:05H. FINAL DEL CONCURSO INFANTIL DE MONDA ROSA DEL AZAFRÁN.

Lugar: Plaza de España.

11:30H. FINAL DEL CONCURSO NACIONAL DE ADULTOS DE MONDA ROSA DEL AZAFRÁN, en la plaza de España.

Lugar: Plaza de España.

12:30H. 60 FESTIVAL NACIONAL DE FOLCLORE "ROSA DEL AZAFRÁN", con la participación de los grupos:

DON SANCHO de Zamora

EL REDOBLE de Cáceres

AIRES D´ANDRATX de Andratx (Mallorca)

ROSA DEL AZAFRÁN de Consuegra (Toledo)

Lugar: Plaza de España





Programa de DEPORTES

● **TENIS. VI TORNEO INFANTIL Y FEMENINO 'ROSA DEL AZAFRÁN'**

Incluye jornada de mini-tenis gratuita (2015 y posteriores)

Categoría: Femenino todas e Infantil (2008 y posteriores)

Horario: Según cuadrantes y según número de inscritos.

Inscripciones: 670 55 1089 y clubdetenisconsuegra@gmail.com hasta 9 octubre.

Días 14, 15 y 16 octubre.

● **PADEL. VII TORNEO MIXTO 'ROSA DEL AZAFRÁN'**

Categoría: a partir de 15 años, parejas mixtas.

Horario: Según cuadrantes y según número de inscritos.

Inscripciones: 605733591 y consuegrapadelclub@gmail.com hasta 18 octubre.

Días 21, 22 y 23 octubre.

● **FÚTBOL.**

Juvenil 'B' Provincial. Jornada 6. Campeonato de liga.

EMF Consuegra – C.D. Herencia

Hora: Pendiente por confirmar. Consultar a parte.

Día sábado 22 de octubre

● **FÚTBOL.**

Juvenil 'A' Provincial. Jornada 7. Campeonato de liga.

EMF Consuegra – C.D. Toledo 'C'

Hora: Pendiente por confirmar. Consultar a parte.

Día sábado 29 de octubre

● **FÚTBOL.**

Sénior. Jornada 5. Campeonato de Liga.

Atlético Consuegra – C.F. Calatrava

Hora: 18.00 h

Día domingo 30 octubre

● **FÚTBOL.**

Futbol Base 1º división Provinciales. Jornada 2.

Campeonato de Liga. Cadete, Infantil y Alevín.

EMF Consuegra – EFB Quintanar de la Orden 'A'

Hora: Desde las 9,15 a 13.30 h

Día Sábado 29 octubre

● **BALONCESTO.**

Senior Masculino. Campeonato de Liga.

C.B. Consuegra – C.B. Villa Don Fadrique

Hora: 12.00 h

Día Domingo 23 octubre

● **FÚTBOL SALA.**

Senior Femenino. Jornada 1. Campeonato de Liga.

CD Futsal Fémimas Consuegra – C.D. Mercochash Salesianos Puertollano 'B'

Hora: Pendiente por confirmar. Consultar a parte.

Día: sábado 22 octubre

*Futbol Sala Base Infantil Femenino. Todos los viernes a las 16.00

Información: 646219380

● **PETANCA.**

TORNEO 'ROSA DEL AZAFRÁN'

Hora: 10.00

Lugar: Paseo Ramón y Cajas

Martes 22 y Miércoles 23

Octubre

● **FÚTBOL.**

Veteranos. Campeonato de Liga.

Veteranos Consuegra – por confirmar

Hora: 10.00 h

Domingo 30 de octubre.

