

CON SUENA GRA TOLEDO



DEL 19 AL 27 DE OCTUBRE DE 2024

LXII FIESTA DE LA ROSA DEL AZAFRÁN

DECLARADA DE INTERÉS TURÍSTICO REGIONAL

PROGRAMA

DEL 19
AL 27 DE
OCTUBRE

Sábado 19 de octubre.

19:00H. CONCENTRACIÓN DE DULCINEA, PREGONERO Y AUTORIDADES,
en el Ayuntamiento y desfile de la comitiva hasta el Teatro Auditorio Don Quijote.

19:30H. ACTO DE PROCLAMACIÓN DE DULCINEA 2024

Dña. Angelines Romero Moreno

PREGÓN Y ACTO DE EXALTACIÓN MANCHEGA

A cargo de Don Alfredo Rodríguez Moreno

A continuación, actuación de las Escuelas de Danza Tradicional y grupo infantil de Coros y Danzas “Rosa del Azafrán” de Consuegra.

Evento presentado por Pepe García Cano

Lugar: Teatro Don Quijote.

Entrada: 1€.

(*) NOTA. Aforo limitado, para lo que será necesaria la retirada previa de entradas a través de la plataforma www.giglon.com





Domingo 20 de octubre.

10:00H. RUTA SOLIDARIA LA BURRA DE SANCHO, a favor de **AMADIS**, realizará parada en la terraza **TRIKY TAPAS BLUE**, en el Paseo Ramón y Cajal

12:00H. CHUPINAZO ANUNCIADOR DE INICIO DE FIESTAS, desde el balcón principal del ayuntamiento y reparto de golosinas. Lugar: Plaza de España. Pregonero anunciador: Urbano Jiménez Soto

12:30 – 14:00H. XI ENCUENTRO DE RONDAS “ROSA DEL AZAFRÁN”

RONDA HOYO GUARDE (Sierra del Segura)
RONDA LOS SALTAGAVIAS (Villanueva de la Vera)

COROS Y DANZAS ROSA DEL AZAFRÁN (Consuegra)

Lugar: Calle del Arco

Animamos a todos a participar de esta fiesta en la calle. Ven a bailar con nosotros y disfrutar de las rondas, así mismo invitamos a los vecinos de esta calle a engalanar sus balcones.

19:00H. VIII ENCUENTRO DE RONDALLAS CIUDAD DE CONSUEGRA

Orquesta de pulso y púa y coro Asociación Musical “Contrastes” – Villarrubia de Santiago (Toledo)

Rondalla de Mayores “Manolo Berlanga” – Daimiel (Ciudad Real)

Rondalla y coro CENTRO DE DÍA – Consuegra

Evento presentado por Ángel Callito

Lugar: Teatro Auditorio Don Quijote.

Entrada: 5€

(*) NOTA. Aforo limitado, para lo que será necesaria la retirada previa de entradas a través de la plataforma www.giglon.com

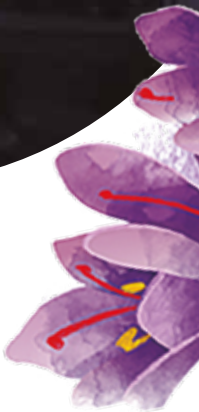

Viernes 25 de octubre

16:30H. CONCURSO LOCAL DE MONDA DEL AZAFRÁN en su categoría infantil.

Lugar: Antiguo Convento Padres Franciscanos.

Inscripciones del 21 al 24 de octubre en las oficinas del ayuntamiento.

18:00H. CONCURSO LOCAL DE MONDA DEL AZAFRÁN. Categoría adultos.

Lugar: Antiguo Convento Padres Franciscanos.

Inscripciones del 21 al 24 de octubre en las oficinas del ayuntamiento.

18:00H. INAUGURACIÓN DE LA EXPOSICIONES EXPOSICIÓN DE CARTELES ANUNCIADORES DE LA FIESTA DE LA ROSA DEL AZAFRÁN 1976 a 1985.

Horario de la exposición: 10:00h a 14:00h y 15:30h a 19:30H

Lugar: Oficina de Turismo (estación de autobuses)

EXPOSICIONES DE PINTURA

Exposición Urban Sketchers 2024

Horario de la exposición: 10:00h a 14:00h y 15:30h a 19:30H

Lugar: Oficina de Turismo (estación de autobuses)

Exposición Escuela Municipal de Pintura de Consuegra

Horario de la exposición: 10:00h a 14:00h y 15:30h a 19:30H

Lugar: Colegio Santísimo Cristo de la Vera Cruz (edificio San Gumersindo)

Exposición Juani Romero

Horario de la exposición: 11:30h a 14:00h y 16:00h a 21:00H

Lugar: Hotel rural "La vida de antes"



Inauguración de la placa conmemorativa del Puente "LE PASSAGE" con motivo del Hermanamiento con dicha ciudad. Lugar: Pasarela de madera

19:00H. INAUGURACIÓN DE LA FERIA DE MAQUINARIA AGRÍCOLA Y VEHÍCULOS, en el Paseo Ramón y Cajal.





20:00H. INAUGURACIÓN DE LA FERIA AGROALIMENTARIA, en la carpa ubicada en el Paseo Ramón y Cajal.
Horario de la carpa: viernes de 19:00 a 22:00h. / sábado y domingo de 11:30 a 22:00h.

21:00H. LA JAM DE LA ROSA
Encuentro informal de artistas musicales. A continuación, Dj Moderno.
Organizada por la Asociación Musical "Acordes y Desacuerdos"
Lugar: Plaza de España
Horario: hasta las 04:00h



Sábado 26 de octubre

9:00H. CONCURSO LOCAL DE HABILIDAD CON TRACTOR. ARADA.

Lugar: Silo Monroy.

Inscripciones hasta el 24 de octubre en las oficinas del ayuntamiento.

11:00H. RUTAS GUIADAS «Tierra de Azafrán».

Descubrir Consuegra es hacer un viaje en la tierra de Don Quijote, los campos de azafrán, sus molinos de viento manchegos, el castillo de la Orden de San Juan y la Plaza de España, con su museo de arqueología te harán descubrir la historia y tradiciones de este lugar de La Mancha.

- Disponibles, previa reserva, todo el día.
- Mas info: www.consuegra.es
- Reservas por Whatsapp: 627905216
- E-mail: info@aytoconsuegra.es



10:30 H. XXV CERTAMEN DE GASTRONOMÍA ROSA DEL AZAFRÁN

(Certamen dedicado a la Asociación de mujeres “Nuevos Caminos”, como precursora de este concurso)

Lugar: Paseo Ortega y Munilla.

Inscripciones hasta el 24 de octubre en las oficinas del ayuntamiento.

16:00H. CONCURSO PROVINCIAL DE MONDA DE LA ROSA DEL AZAFRÁN. Categoría Adultos.

Lugar: Antiguo Convento Padres Franciscanos.

Inscripciones del 21 al 24 de octubre en las oficinas del ayuntamiento.

16:30H. ACTUACIÓN A CARGO DE VITELA TEATRO, en el molino de viento “Sancho”

17:00H. LVIII MOLIENDA DE LA PAZ.

Molienda dedicada al hermanamiento entre Le Passage y Consuegra.

Reparto de saquitos de harina conmemorativos (Harina por cortesía de Cooperativa de Consumo Consabureense)



17:30H. MUESTRA DE FOLCLORE EN EL MOLINO BOLERO, tras la celebración de la Molienda de la Paz.
BETI JAI ALAI DANTZARI TALDEA (Bilbao - Vizcaya)
JORGE MANRIQUE (Palencia)
COROS Y DANZAS DE RONDA (Ronda – Málaga)
ROSA DEL AZAFRÁN de Consuegra (Toledo)
Lugar: Molino Bolero

- Disponibles, previa reserva, todo el día.
- Mas info: www.consuegra.es
- Reservas por Whatsapp: 627905216
- E-mail: info@aytoconsuegra.es

11:00H. RECEPCIÓN DE LOS GRUPOS PARTICIPANTES EN EL 62 FESTIVAL NACIONAL DE FOLCLORE por parte de Autoridades y Dulcinea.
Lugar: Salón de Plenos del Ayuntamiento.

11:00H. FINAL DEL CONCURSO INFANTIL DE MONDA ROSA DEL AZAFRÁN.
Lugar: Plaza de España.

11:30H. FINAL DEL CONCURSO NACIONAL DE ADULTOS DE MONDA ROSA DEL AZAFRÁN, en la plaza de España.
Lugar: Plaza de España.

12:30H. 62 FESTIVAL NACIONAL DE FOLCLORE “ROSA DEL AZAFRÁN”, con la participación de los grupos:
BETI JAI ALAI DANTZARI TALDEA (Bilbao - Vizcaya)
JORGE MANRIQUE (Palencia)
COROS Y DANZAS DE RONDA (Ronda – Málaga)
ROSA DEL AZAFRÁN de Consuegra (Toledo)
Lugar: Plaza de España

Domingo 27 de octubre

09:00H. DIANA FLOREADA, a cargo de la Banda Municipal de Música.

11:00H. Concurso Local de Habilidad con Tractor (Remolque)
Lugar: El “Campillo”.
Inscripciones hasta el 24 de octubre en las oficinas del ayuntamiento.

11:00H. RUTAS GUIADAS «Tierra de Azafrán».
Descubrir Consuegra es hacer un viaje en la tierra de Don Quijote, los campos de azafrán, sus molinos de viento manchegos, el castillo de la Orden de San Juan y la Plaza de España, con su museo de arqueología te harán descubrir la historia y tradiciones de este lugar de La Mancha.



PROGRAMA DE DEPORTES

TENIS

Torneo Absoluta y Femenina “Rosa del Azafran”

Se jugará mínimo 2-3 partidos según participación.
 Horario: Según cuadrante y número de inscritos.
 Inscripciones hasta el día 13 de octubre.
 Contacto: 670551089 Chema
 650739244 Diego.
 Días 18,19, y 20 de octubre. Polideportivo Municipal de Consuegra.

LA MANCHA AUTOSCUUELAS TORNEO DE LA ROSA DEL AZAFRÁN
 18,19,20 DE OCTUBRE '24

FECHA LÍMITE DE INSCRIPCIÓN 13 DE OCTUBRE
 CATEGORÍA ABSOLUTA FEMENINA
 OBSEQUIO PARA TODOS LOS INSCRITOS
 PLAZA RESERVADA TRAS EL PAGO Y CONFIRMACIÓN DE CHEMA O DIEGO

SOCIOS - 8€
 NO SOCIOS - 12€

«CATEGORÍA ABSOLUTA»
 • LÍMITE DE PLAZAS -> 32
 • CUADRO PRINCIPAL Y DE CONSOLACIÓN
 • PREMIOS PARA LOS FINALISTAS

«CATEGORÍA FEMENINA»
 • LÍMITE DE PLAZAS -> 16
 • CUADRO PRINCIPAL Y DE CONSOLACIÓN (SI SE COMPLETAN INSCRIPCIONES)
 • PREMIOS PARA LOS FINALISTAS

INGRESO DE INSCRIPCIONES EN CUENTA BANCARIA
 IBAN: ES25 2170 4008 5748 9994 3229
 RECORDA ENVIAR EL COMPROBANTE!!

INSCRIPCIONES E INFORMACIÓN
 CHEMA: 670 551 089
 DIEGO: 650 739 244

BARRA - CHIRINGUITO ORGANIZADA PARA TODOS LOS ASISTENTES.
 clubtenisconsuegra CLUBTENISCONSUEGRA.WORDPRESS.COM

LA MANCHA AUTOSCUUELAS
 AVICON
 SCHMIDT
 Livelia
 PROPERTY ESTRUCTURAS

PADEL

Torneo Mixto “Rosa del Azafrán”

Categoría: Parejas mixtas.
 Horario según cuadrante y número de inscritos.
 Inscripciones: 605733591
 Días 18,19 y 20 de octubre. Polideportivo Municipal de Consuegra.

Torneo Infantil “Rosa del Azafrán”

Categoría: Parejas mixtas.
 Horario según cuadrante y número de inscritos.
 Inscripciones: 605733591
 Días 18,19 y 20 de octubre. Polideportivo Municipal de Consuegra.

TORNEO MIXTO ROSA DEL AZAFRÁN
 18-19-20 OCTUBRE

INSCRIPCIONES
 SOCIOS 25€ pareja
 NO SOCIOS 35€ pareja
 A partir de los 14 años
 Ingreso en Euro Caja Rural:
 ES81 3081 0057 2930 1711 6116

PREMIOS
 Cuadro principal:
 Primer clasificado JAMÓN
 Segundo clasificado QUESO
 Cuadro de consolación:
 Primer clasificado CHORIZO Y SALCHICHÓN
 Segundo clasificado QUESO

WELCOME PACK
 MONEDAS DE PÁDOL PERSONAL

DOMINGO

Organiza Consuegra Pádel Club
 Patrocinio Ayto. de Consuegra y Concejalía de Deportes

TORNEO INFANTIL ROSA DEL AZAFRÁN
 18-19-20 OCTUBRE

INSCRIPCIÓN:
 6€ pareja
 Mínimo 8 parejas para participar

• Inscripción abierta hasta el 15/10
 • Ingreso en Euro Caja Rural:
 ES81 3081 0057 2930 1711 6116

ENVIÁ JUSTIFICANTE DE PAGO JUNTO CON EL NOMBRE Y LOS APELLIDOS DE LOS PARTICIPANTES AL 605 73 35 91

TROFEOS PARA CAMPEONES Y SUBCAMPEONES

WELCOME PACK Chuches

INSCRÍBETE AHORA

Organiza Consuegra Pádel Club
 Patrocinio Ayto. de Consuegra y Concejalía de Deportes

PETANCA

Torneo "Rosa del Azafrán"

Equipos mixtos a sorteo.
Horario: 8.30h Polideportivo municipal de Consuegra.
Día 19 de octubre.
Inscripciones: 640794323 / 656650132.

TORNEO ROSA DEL AZAFRÁN

de PETANCA en CONSUEGRA



PATROCINADOR:
AYUNTAMIENTO
DE CONSUEGRA
Concejalía de Deportes



Modalidad de EQUIPOS MIXTOS a sorteo

PISTAS DEL POLIDEPORTIVO DE CONSUEGRA (Toledo)	Organiza CLUB DE PETANCA CONSUEGRA para SOCIOS del Club y Residentes en Consuegra	SÁBADO 19 OCTUBRE 2024 A partir de las 8:30 h.
---------------------------------------------------------------	------------------------------------------------------------------------------------------------------------------------	----------------------------------------------------------------------------------------

PREMIOS			SORTEO	SISTEMA DE JUEGO
PUESTO	TROFEO	PREMIO INDIVIDUAL	A las 8,50 horas en las PISTAS DEL POLIDEPORTIVO	Se jugarán 5 Partidas POR EQUIPOS Y cada partida a SORTEO contabilizándose el mayor n.º de Partidas GANADAS y Tantos en Contra del jugador
1.º - 2.º	12 Litros de Aceite	6 Litros x Jug.		
3.º	5 Litros de Aceite	5 Litros x Jug.	PARTICIPANTES SOCIOS del CLUB y Residentes en Consuegra GRATIS (Se dará Bocadillo y Bebida)	
4.º-5.º-6.º	12 Litros de Aceite	4 Litros x Jug.		
7.º - 8.º 9.º	9 Litros de Aceite	3 Litros x Jug.		
10.º 11.º 12.º 13.º	8 Litros de Aceite	2 Litros x Jug.		
14.º 15.º 16.º	1 Bot. Act. y 2 de Vino	Por jugador		
RIFA: Se harán VARIOS SORTEOS				

 Carretera de Consuegra, 9 URDA (Toledo)	 C/ Tembaleque, 5-Tf. 685 858 877 URDA (Toledo)	 (Se dará Bocadillo y Bebida)	 C/ La Vega, 4-Tf. 925 48 09 67 CONSUEGRA (Toledo)	 Alumnios SANTOS C/ Navas de Tolosa, 7 Teléfono 660 150 886 URDA (Toledo)
------------------------------------------------	-------------------------------------------------------	----------------------------------	----------------------------------------------------------	---------------------------------------------------------------------------------------



FÚTBOL

XXIII Trofeo de Futbol 8 Zona Mancha.

EMF Consuegra – Cd Torrijos
Horario: 16.30h – 18.30h Aprox. Campo de futbol municipal "El Amarguillo"
Día: viernes 25 de octubre.

Juvenil Provincial Jornada 8.

EMF Consuegra – La Solana
Horario: 16.30h. Campo de Futbol municipal "El Amarguillo".
Día: sábado 26 de octubre.

Futsal Femenino Jornada 4.

C.D. Futsal Consuegra Fémimas – C.D. Argamasilla de Alba F.S.F.
Horario: 16.00h. aprox. Polideportivo municipal de Consuegra.
Día: domingo 27 de octubre.